



Innameprotocol Superlease

SUPERLEASE

Beste rijder,

Hierbij het innameprotocol van Superlease, dit document geeft u handvatten voor het inleveren van de leaseauto.

Zeer waarschijnlijk leest u dit protocol omdat u op het punt staat om de leaseauto van Superlease in te leveren. Wij ontvangen de auto graag schoon en compleet retour. Om de kosten voor zowel u als voor ons te beperken hebben wij een checklist samengesteld, deze vindt u verderop in het protocol.

Zodra u de huidige leaseauto omruilt voor een nieuwe leaseauto van Superlease kunt u de huidige auto achterlaten bij de afleverende dealer. Wij halen in dat geval de leaseauto op. Levert u de leaseauto in en wordt deze niet door een Superlease auto vervangen? Dan ontvangen wij de auto graag op het adres van Superlease retour. Mocht dit u niet uitkomen kunnen wij de auto ook bij u op afspraak ophalen, houdt u er rekening mee dat hier kosten aan verbonden zitten.

Als u de auto achterlaat bij een dealer vraagt deze u om enkele gegevens in te vullen over de in te leveren leaseauto. Mocht een chauffeur van ons de auto bij u komen ophalen óf levert u de auto bij Superlease op locatie in, dan vult u met de chauffeur of werknemer van Superlease een innameformulier in. Houdt u er rekening mee dat het innameformulier een korte controle is of alle benodigheden bij de auto aanwezig zijn, bij het overdragen van de auto vind er niet direct een inspectie plaats.

Zodra uw oude leaseauto bij ons is zorgen wij er voor dat de auto door een derde partij wordt geïnspecteerd, hier ontvangt u een rapport van. Mocht blijken dat er schades, gebreken of vervuiling zijn welke niet acceptabel zijn worden deze bij de eindafrekening in rekening gebracht. Dit uiteraard geheel overeenkomstig onze Algemene Voorwaarden.

Wij hopen dat u altijd met een prettig gevoel in de auto heeft gezeten,

Team Superlease



Reinier de Graafweg 2a, 2625 DA Delft | Postbus 41, 2600 AA Delft | 015-262 67 65 | info@superlease.nl

IBAN: NL15RABO0358206332 | K.v.K 27220429 | BTW nr. NL005806550B01 | superlease.nl



Checklist inleveren leaseauto

Controleert u of de onderstaande punten (indien van toepassing) aanwezig zijn:

- Hoofsleutel
- Reservesleutel
- Kentekenbewijs
- Instructieboekje
- Onderhoudsboekje
- Laadkabel(s)
- Afneembare trekhaak
- Hoedenplank/rolhoes
- Reservewiel/bandenreparatie set
- Meegeleasde accessoires
- Wielslotbouten
- Schoon interieur
- Voldoende brandstof of lading voor minimaal 100km.

SUPERLEASE

Acceptabele schades



Pitten in de ruit die nog geen scheurtjes in de ruit hebben veroorzaakt en kleiner zijn dan 1 cm.



Krassen die kleiner zijn dan 10 cm, niet door de lak heen zijn en gepolijst kunnen worden.



Beschadigingen aan spiegels kleiner dan 2 cm zijn acceptabel.

SUPERLEASE

Acceptabele shades



Kleine deuken (tot 1 deuk per deel) niet groter dan een €1 muntstuk (niet groter dan 2 cm en dieper dan 2 mm). Deze deuk mag geen lakbeschadiging hebben.



Zolang er nog geen roest zichtbaar is, is steenslag acceptabel.



Wasstraatkrassen zijn acceptabel, zolang ze maar niet door de lak heen zijn.

SUPERLEASE

Acceptabele shades



Lichte krassen op kunststof delen zijn acceptabel, scheuren, gaten en brandgaatjes zijn niet acceptabel.

SUPERLEASE

Onacceptabele manco's



Het ontbreken van een reservesleutel. Iedere auto moet worden ingeleverd met ten minste 2 sleutels.



Het onderhoudsboekje en instructieboekje moeten altijd bij de auto aanwezig zijn.



Een kentekenbewijs, zonder dit bewijs kan de auto niet gevestigd worden en lopen de kosten door.

Onacceptabele manco's



Extra stoelen moeten worden ingeleverd evenals de hoedenplank/rolhoes.



Het reservewiel en bijbehorende krik (of indien van toepassing de bandenreparatie set) moeten bij de auto worden ingeleverd.



Indien van toepassing moet(en) de laadkabel(s) van de auto in werkende staat aanwezig zijn.

SUPERLEASE

Onacceptabele shades



Deuken dieper dan 2 mm en groter dan een €1 muntstuk.



Gedeukt en/of geschaafd, door de lak heen.



Krassen langer dan 10 cm.

SUPERLEASE

Onacceptabele schades



Een brandgat in de bekleding.



Een rooklucht kan alleen verwijderd worden met professionele apparatuur.



Een vervuild interieur.

SUPERLEASE

Onacceptabele schades



Een kras op het dashboard.



Een kras groter dan 2cm op een spiegel.

SUPERLEASE

Onacceptabele schades

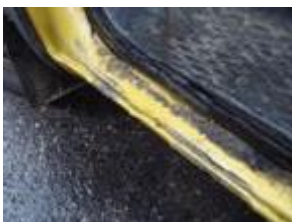

Een versleten dorpel.



Beschadigd lamp glas.



Een geschaafde of kapotte velg.

SUPERLEASE

Schades	Waardevermindering 1e deel excl. btw.	Waardevermindering 2e deel excl. btw.
Exterieur:		
Herstellen en spuiten	€ 425,-	€ 275,-
Spuiten	€ 325,-	€ 175,-
Spuiten spiegelkap	€ 75,-	nvt
Spotrepair	€ 125,-	€ 100,-
Steenslag intippen	Op basis van uurtarief	nvt
Velgreparatie	€ 100,-	nvt
Ontstickeren	Op basis van uurtarief	nvt
Sterreparatie / vervanging ruit	€ 125,-	nvt
Interieur:		
Interieur reinigen professioneel	€ 150,-	nvt
Interieur reinigen per deel	€ 75,-	nvt
Stoel / portier reparatie per deel	€ 125,-	nvt
Overige kunststof reparatie	€ 100,-	€ 75,-
Manco's:		
Sleutel	€ 250,-	nvt
Kentekenbewijs	€ 50,-	nvt
Onderhoud- / instructieboekje	€ 75,-	nvt
Navigatie toebehoren	€ 125,-	nvt
Bandenreparatie set	€ 50,-	nvt
Reservewiel	€ 150,-	nvt
Hoedenplank / rolhoes	€ 350,-	nvt
Laadkabel per stuk	€ 250,-	nvt
Onvoldoende brandstof / lading voor 100km	Liter/kWh prijs t/m 100km range.	+ € 10,- aftankkosten



SUPERLEASE

Transportkosten

- Bent u niet in de gelegenheid om de auto in Delft in te leveren? Wij kunnen de auto ook ophalen. De kosten voor het ophalen van een auto binnen Nederland bedraagt € 95,- ex btw.



Reinier de Graafweg 2a, 2625 DA Delft | Postbus 41, 2600 AA Delft | 015-262 67 65 | info@superlease.nl

IBAN: NL15RABO0358206332 | K.v.K 27220429 | BTW nr. NL005806550B01 | superlease.nl

